

Het managementsysteem van
de volgende onderliggende werkmaatschappijen van
People in Food Holding B.V.:
- KTBA Kwaliteitszorg B.V.
- KTBA Belgium N.V.
- Quality Software Company B.V.
- Riskplaza B.V.
- Foodrecruit B.V.



Horst 12
5171 RA Kaatsheuvel, Nederland

is geauditeerd en gecertificeerd volgens de eisen van

ISO 9001:2015

Voor de volgende activiteiten

Het toepassingsgebied wordt beschreven op pagina 2 van dit certificaat.

Voor verdere toelichting over het toepassingsgebied van dit certificaat in relatie met de ISO 9001 normen kan contact worden opgenomen met de organisatie.

Dit certificaat is geldig van 15 juni 2018 tot 11 juni 2021
en blijft geldig bij afdoende resultaten van opvolgingsbezoeken.
Uitgifte 11

Dit is een multi-site certificaat en heeft betrekking op meerdere locaties.
Aanvullende details zijn op de hierna volgende pagina opgenomen.

Goedgekeurd door
Ir. J. Weide

Certification Manager
SGS Nederland B.V.
Malledijk 18, 3208 LA Spijkenisse, Netherlands
t +31 (0)181-693333 www.sgs.com



SGS

SGS

SGS

SGS

SGS

SGS

SGS

SGS

- De volgende onderliggende werkmaatschappijen van
People in Food Holding B.V.:
- **KTBA Kwaliteitszorg B.V.**
 - **KTBA Belgium N.V.**
 - **Quality Software Company B.V.**
 - **Riskplaza B.V.**
 - **Foodrecruit B.V.**



ISO 9001:2015

Uitgifte 11

Voor verdere toelichting over het toepassingsgebied van dit certificaat in relatie met de ISO 9001 normen kan contact worden opgenomen met de organisatie.

Overige vestigingen

Entiteit / Locatie	Deelscope	Subcertificaat	
		nr	geldigheid
KTBA Kwaliteitszorg B.V. Horst 12 5171 RA Kaatsheuvel, Nederland	Het opzetten, implementeren en onderhouden van QESH-systemen in de Fast Moving Consumer Goods (FMCG) sector door het leveren van management, coaching, outsourcing en interim-oplossingen, alsmede het geven van trainingen, het uitvoeren van procesoptimalisatieprojecten en het geven van advies op het gebied van Business Assurance.	.01	Uitgifte 9. Geldig vanaf 15 juni 2018
KTBA Belgium N.V. Straatsburgdok-Noordkaai 33 2030 Antwerpen, België	Het opzetten, implementeren en onderhouden van QESH-systemen in de Fast Moving Consumer Goods (FMCG) sector door het leveren van management, coaching, outsourcing en interim-oplossingen, alsmede het geven van trainingen, het uitvoeren van procesoptimalisatieprojecten en het geven van advies op het gebied van Business Assurance.	.02	Uitgifte 10. Geldig vanaf 15 juni 2018
Quality Software Company B.V. Horst 12 5171 RA Kaatsheuvel, Nederland	Het uitvoeren van activiteiten op het gebied van ontwikkeling, marketing, sales en customer service voor de levering van webbased software aan de Fast Moving Consumer Goods (FMCG) sector.	.03	Uitgifte 10. Geldig vanaf 15 juni 2018
Riskplaza B.V. Horst 12 5171 RA Kaatsheuvel, Nederland	Het beheren en exploiteren van intellectuele eigendomsrechten van databases en certificatiestandaarden.	.04	Uitgifte 9. Geldig vanaf 15 juni 2018
Foodrecruit B.V. Horst 12 5171 RA Kaatsheuvel, Nederland	Het uitvoeren van activiteiten gericht op de advisering en ondersteuning voor het vinden en koppelen van mensen en organisaties in de Fast Moving Consumer Goods (FMCG) sector.	.05	Uitgifte 2. Geldig vanaf 15 juni 2018



This is a translation of NL09/81819614.00

The management system of
the below listed subsidiaries of
People in Food Holding B.V.:
- KTBA Kwaliteitszorg B.V.
- KTBA Belgium N.V.
- Quality Software Company B.V.
- Riskplaza B.V.
- Foodrecruit B.V.



Horst 12
5171 RA Kaatsheuvel, The Netherlands

has been assessed and certified as meeting the requirements of

ISO 9001:2015

For the following activities

The scope of registration appears on page 2 of this certificate.

Further clarifications regarding the scope of this certificate and the applicability of ISO 9001 requirements may be obtained by consulting the organisation

This certificate is valid from 15 June 2018 until 11 June 2021
and remains valid subject to satisfactory surveillance audits.

Issue 11

This is a multi-site certification.
Additional site details are listed on subsequent pages.

Authorised by
Ir. J. Weide

Certification Manager
SGS Nederland B.V.
Malledijk 18, 3208 LA Spijkenisse, Netherlands
t +31 (0)181-693333 www.sgs.com



- The below listed subsidiaries of
People in Food Holding B.V.:
- **KTBA Kwaliteitszorg B.V.**
 - **KTBA Belgium N.V.**
 - **Quality Software Company B.V.**
 - **Riskplaza B.V.**
 - **Foodrecruit B.V.**



ISO 9001:2015

Issue 11

Further Clarifications regarding the scope of this certificate and the applicability of ISO 9001 requirements may be obtained by consulting the organisation

Additional facilities

Entity / Site	Subscope	Subcertificate	
		nr	validity
KTBA Kwaliteitszorg B.V. Horst 12 5171 RA Kaatsheuvel, The Netherlands	Setting up, implementing and maintaining QESH systems in the Fast Moving Consumer Goods (FMCG) sector by providing management, coaching, outsourcing and interim solutions, as well as providing training, carrying out process optimization projects and providing advice in the area of Business Assurance.	.01	Issue 9. Valid from 15 June 2018
KTBA Belgium N.V. Straatsburgdok Noordkaai 33 2030 Antwerpen, Belgium	Setting up, implementing and maintaining QESH systems in the Fast Moving Consumer Goods (FMCG) sector by providing management, coaching, outsourcing and interim solutions, as well as providing training, carrying out process optimization projects and providing advice in the area of Business Assurance.	.02	Issue 10. Valid from 15 June 2018
Quality Software Company B.V. Horst 12 5171 RA Kaatsheuvel, The Netherlands	Carrying out activities in the area of development, marketing, sales and customer service for the delivery of web-based software to the Fast Moving Consumer Goods (FMCG) sector.	.03	Issue 10. Valid from 15 June 2018
Riskplaza B.V. Horst 12 5171 RA Kaatsheuvel, The Netherlands	Managing and exploiting intellectual property rights of databases and certification standards.	.04	Issue 9. Valid from 15 June 2018
Foodrecruit B.V. Horst 12 5171 RA Kaatsheuvel, The Netherlands	Conducting activities aimed at providing advice and support for finding and linking people and organizations in the Fast Moving Consumer Goods (FMCG) sector	.05	Issue 2. Valid from 15 June 2018

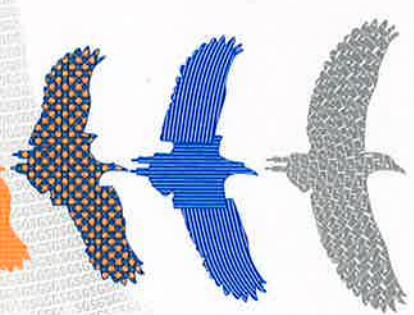

Le système de management de
les sociétés d'exploitation sous-jacentes de
People in Food Holding B.V.:
- KTBA Kwaliteitszorg B.V.
- KTBA Belgium N.V.
- Quality Software Company B.V.
- Riskplaza B.V.
- Foodrecruit B.V.



Horst 12
5171 RA Kaatsheuvel, Les Pays-Bas

été audités et certifiés comme répondant aux exigences de la norme

ISO 9001:2015

Pour les activités suivantes

La portée de l'enregistrement apparaît sur la page 2 du présent certificat.

Pour plus d'explications sur le champ d'application de ce certificat, par rapport aux exigences de la norme ISO 9001, nous vous prions de contacter l'organisation certifiée.

Ce certificat est valable du 15 Juin 2018 au 11 Juin 2021
et reste valable sous réserve des audits de surveillance satisfaisantes.
Version 11

Ceci est une certification multisite.
La liste des autres sites est mentionnée sur la page suivante.

Autorisé par
Ir. J. Weide

Certification Manager
SGS Nederland B.V.
Malledijk 18, 3208 LA Spijkenisse, Netherlands
t +31 (0)181-693333 www.sgs.com



- Les sociétés d'exploitation sous-jacentes de
People in Food Holding B.V.:
 - **KTBA Kwaliteitszorg B.V.**
 - **KTBA Belgium N.V.**
 - **Quality Software Company B.V.**
 - **Riskplaza B.V.**
 - **Foodrecruit B.V.**



ISO 9001:2015

Version 11

Pour plus d'explications sur le champ d'application de ce certificat, par rapport aux exigences de la norme ISO 9001, nous vous prions de contacter l'organisation certifiée.

Autres branches

Domaine d'activités	Sous la portée	Sous-certificat	
		nr	validité
KTBA Kwaliteitszorg B.V. Horst 12 5171 RA Kaatsheuvel, Les Pays-Bas	L'établissement, l'implémentation et l'entretien des systèmes de QESH pour le secteur des Produits de Grande Consommation (PGC) en prévoyant du management, du coaching, de la sous-traitance et des solutions intérimaires, ainsi que la formation, l'exécution de projets d'optimisation de processus et des conseils dans le domaine de Business Assurance.	.01	Version 9. Valable du 15 Juin 2018
KTBA Belgium N.V. Straatsburgdok-Noordkaai 33 2030 Antwerpen, Belgique	L'établissement, l'implémentation et l'entretien des systèmes de QESH pour le secteur des Produits de Grande Consommation (PGC) en prévoyant du management, du coaching, de la sous-traitance et des solutions intérimaires, ainsi que la formation, l'exécution de projets d'optimisation de processus et des conseils dans le domaine de Business Assurance.	.02	Version 10. Valable du 15 Juin 2018
Quality Software Company B.V. Horst 12 5171 RA Kaatsheuvel, Les Pays-Bas	L'exécution d'activités dans le domaine du développement, du marketing, de la vente et du service clients pour la livraison d'applications web au secteur des Produits de Grande Consommation (PGC).	.03	Version 10. Valable du 15 Juin 2018
Riskplaza B.V. Horst 12 5171 RA Kaatsheuvel, Les Pays-Bas	La gestion et l'exploitation des droits de propriété intellectuelle de bases de données et de normes de certification.	.04	Version 9. Valable du 15 Juin 2018
Foodrecruit B.V. Horst 12 5171 RA Kaatsheuvel, Les Pays-Bas	L'exécution d'activités pour conseiller et accompagner le recrutement de personnel et relier les personnes et les organisations dans le secteur des Produits de Grande Consommation (PGC).	.05	Version 2. Valable du 15 Juin 2018

